



DOTT. ING. MARCO MORICCI
via Galileo Galilei, 18
50032 Borgo San Lorenzo (FI)
tel. 0558458892

Borgo San Lorenzo, mercoledì 17 luglio 2019

Elaborato 34

Cronoprogramma

COMUNE: BORGO SAN LORENZO (FI)

VIA CADUTI DI MONTELUNGO

PROGETTO ESECUTIVO - LOTTO 1

INTERVENTI DI MIGLIORAMENTO TERMICO, FUNZIONALE, DI ADEGUAMENTO SISMICO E
IMPIANTISTICO PRESSO LA SCUOLA DELL'INFANZIA ARCOBALENO DI VIA CADUTI DI
MONTELUNGO

FINANZIAMENTO: DECRETO MIUR N. 1007/2017 - FONDO ART.1, COMMA 140 LEGGE N.
232 11/12/2016 - COMUNI

IL COMMITTENTE:

Comune di Borgo San Lorenzo



IL RUP:

dott. ing. Pietro BENZAIA

IL PROGETTISTA:

dott. ing. Marco MORICCI



CRONOPROGRAMMA DEI LAVORI

ALLEGATO "A"

Comune di Borgo San Lorenzo
Provincia di Firenze

DIAGRAMMA DI GANTT

cronoprogramma dei lavori

(Allegato XV e art. 100 del D.Lgs. 9 aprile 2008, n. 81 e s.m.i.)

(D.Lgs. 3 agosto 2009, n. 106)

PROGETTO ESECUTIVO - LOTTO 1

INTERVENTI DI MIGLIORAMENTO TERMICO, FUNZIONALE, DI ADEGUAMENTO SISMICO E IMPIANTISTICO PRESSO LA SCUOLA

DELL'INFANZIA ARCOBALENO

DECRETO MIUR N. 1007/2017

- FONDO ART.1, COMMA 140 LEGGE N. 232 11/12/2016

- COMUNI - Pag. 1

TABELLA ANALITICA GANTT

FASI DI LAVORO		Tabella Analitica Gantt	
		I	gg C
Allestimento del cantiere			
Preparazione delle aree			
Realizzazione della recinzione e degli accessi al cantiere	E	2	
Apprestamenti del cantiere			
Allestimento di depositi, zone per lo stoccaggio dei materiali e per gli impianti fissi	E	2	
Montaggio e smontaggio del ponteggio metallico fisso	E	5	
Impianti del cantiere			
Realizzazione di impianto di messa a terra del cantiere	E	4	
Realizzazione di impianto di protezione da scariche atmosferiche del cantiere	E	4	
Realizzazione di impianto elettrico del cantiere	E	5	
1 _ Smontaggio copertura esistente			
Rimozione di manto di copertura in lamiera grecata	E	14	
Rimozione di scossaline, canali di gronda, pluviali	E	6	
2 _ Consolidamento strutturale			
Opere edili in genere			
Rimozione di massetto	E	7	
Rimozione di intonaci e rivestimenti esterni	E	5	
Spicconatura di intonaci interni a vivo di muro	E	7	
Copertura			
Incamiciatura di elementi strutturali con profilati di ferro	E	9	
Lavorazione e posa ferri di armatura per iniezioni armate in murature	E	8	
Posa di piastre di ancoraggio	E	3	
Applicazione di rete elettrosaldata per consolidamento solaio	E	5	
Getto in calcestruzzo per consolidamento solaio	E	5	
Solaio p.terra			
Incamiciatura di elementi strutturali con profilati di ferro	E	9	
Lavorazione e posa ferri di armatura per iniezioni armate in murature	E	10	
Posa di piastre di ancoraggio	E	5	
Applicazione di rete elettrosaldata per consolidamento solaio	E	5	
Getto in calcestruzzo per consolidamento solaio	E	6	
Fondazioni			
Scavo a sezione ristretta	E	6	
Incamiciatura di elementi strutturali con profilati di ferro	E	9	
Lavorazione e posa ferri di armatura per iniezioni armate in murature	E	6	
3 _ Rimontaggio della copertura esistente			
Montaggio di copertura in lamiera grecata	E	7	
Realizzazione di opere di lattoneria	E	6	
Installazione sistemi di ancoraggio in copertura	E	4	
4 _ Ripristino servizi igienici esistenti			

PROGETTO ESECUTIVO - LOTTO 1

INTERVENTI DI MIGLIORAMENTO TERMICO, FUNZIONALE, DI ADEGUAMENTO SISMICO E IMPIANTISTICO PRESSO LA SCUOLA

DELL'INFANZIA ARCOBALENO

DECRETO MIUR N. 1007/2017

- FONDO ART.1, COMMA 140 LEGGE N. 232 11/12/2016

- COMUNI - Pag. 2

Tabella Analitica Gantt

Rimozione di apparecchi igienico sanitari	E	4
Rimozione di rivestimenti in ceramica	E	5
Rimozione di impianti idrici-sanitari e del gas	E	2
Demolizione di tramezzature eseguita a mano	E	8
Realizzazione di pareti divisorie interne in cartongesso	E	6
Montaggio di apparecchi igienico sanitari	E	6
Realizzazione della rete di distribuzione di impianto idrico-sanitario	E	5
Ripristini		
Ripresa di intonaci esterni	E	5
Ripresa di intonaci interni	E	6
Finiture		
Formazione intonaci esterni (tradizionali)	E	7
Formazione intonaci interni (tradizionali)	E	5
Posa di rivestimenti interni in ceramica	E	6
Tinteggiatura di superfici esterne	E	6
Tinteggiatura di superfici interne	E	5
Rinterro di scavo eseguito a mano	E	4
Formazione di tappeto erboso	E	3
Smobilizzo del cantiere		
Smobilizzo del cantiere	E	3

LEGENDA:

I = IMPRESA

Elenco delle Imprese presenti nel Programma Lavori:

1) = Impresa 1

2) = Impresa 2

3) = Impresa 3

4) = ...

5) = ...

E <Nessuna impresa definita>

gg C = DURATA pari a giorni 150 naturali e consecutivi, per lo svolgimento della Fase di Lavoro

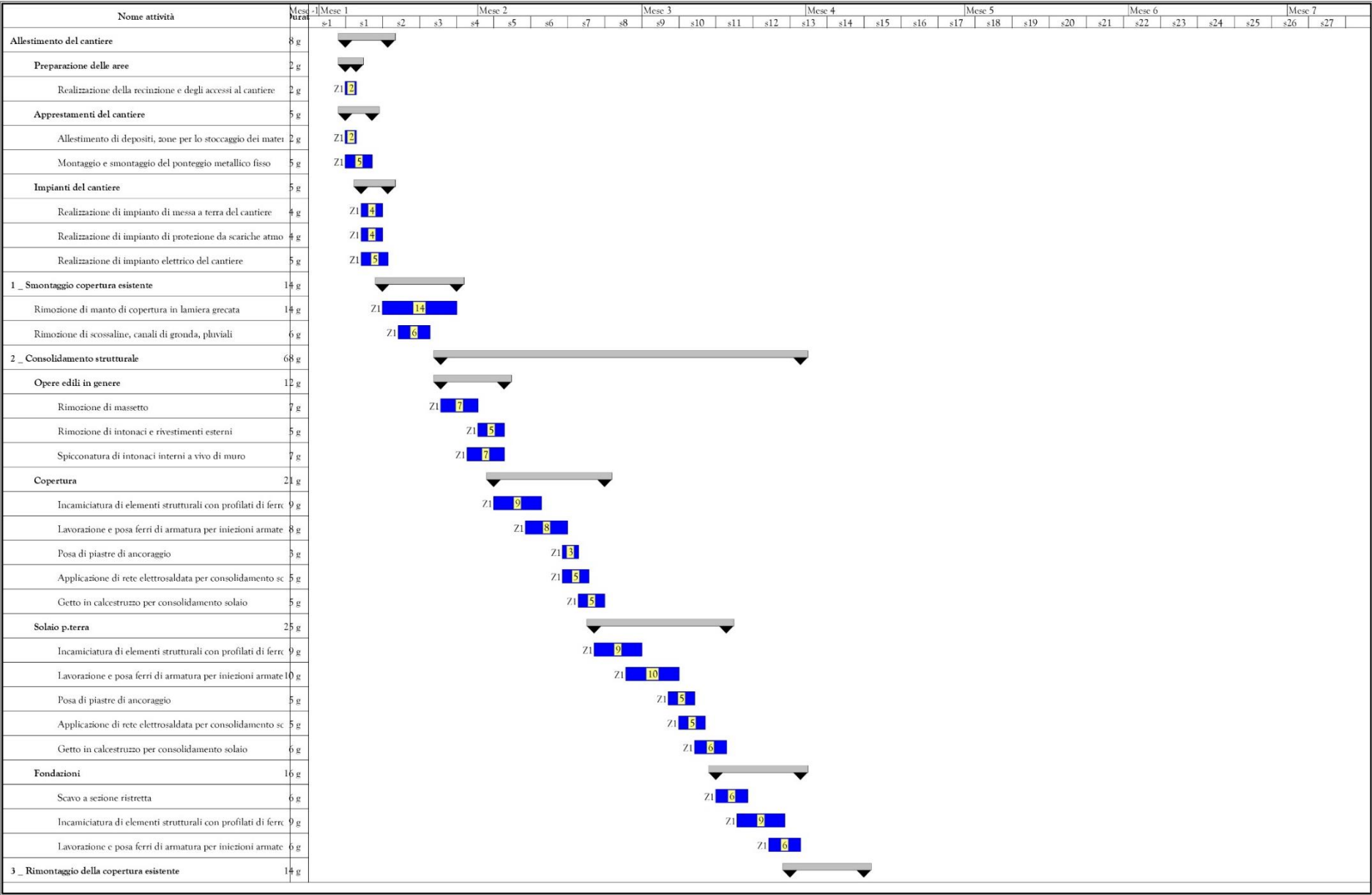



INDICE

Cronoprogramma dei lavori	2
Indice	7